

Sorayama

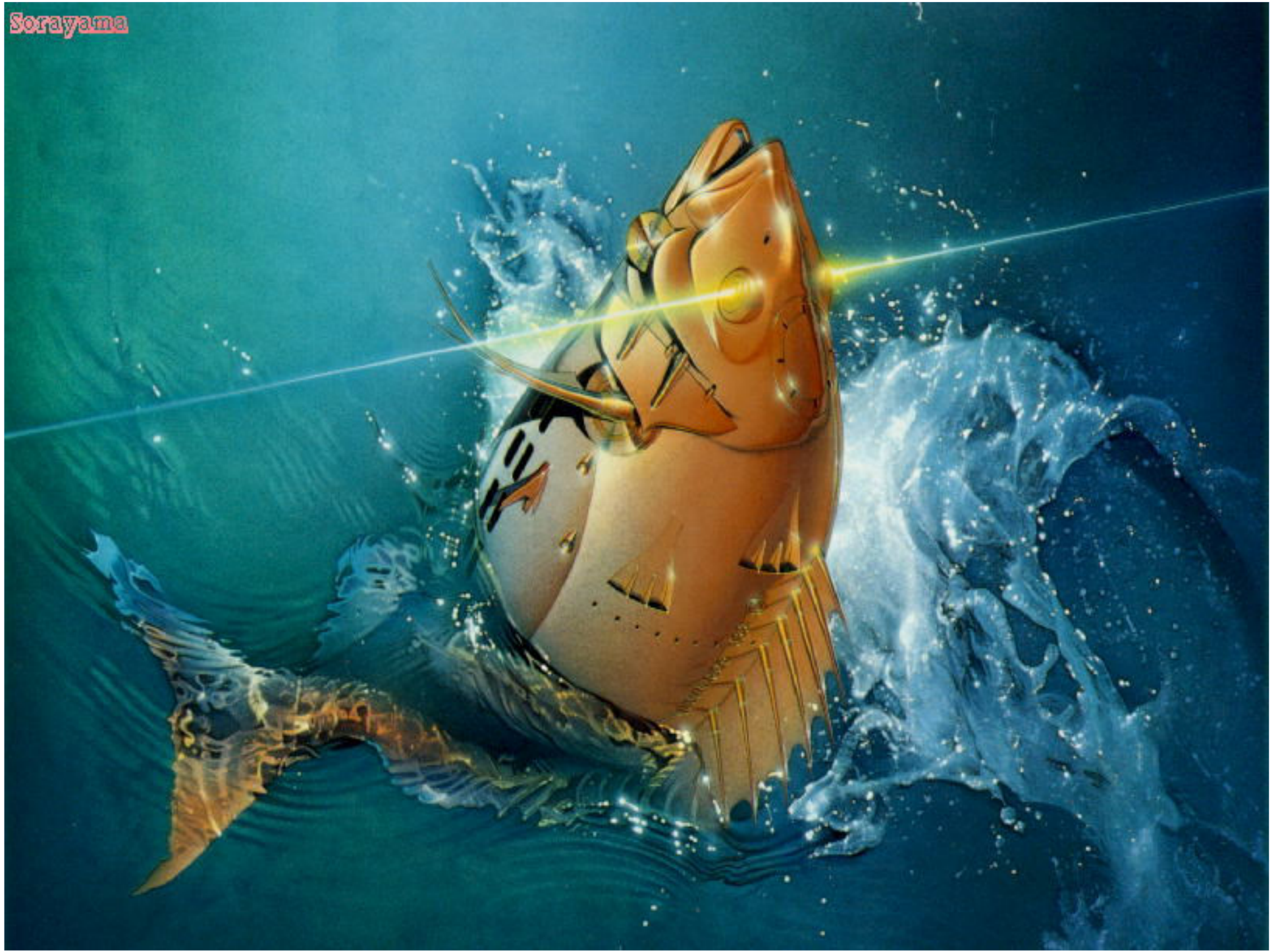

Az RSD halközösségének monitorozása 2010 tavaszán

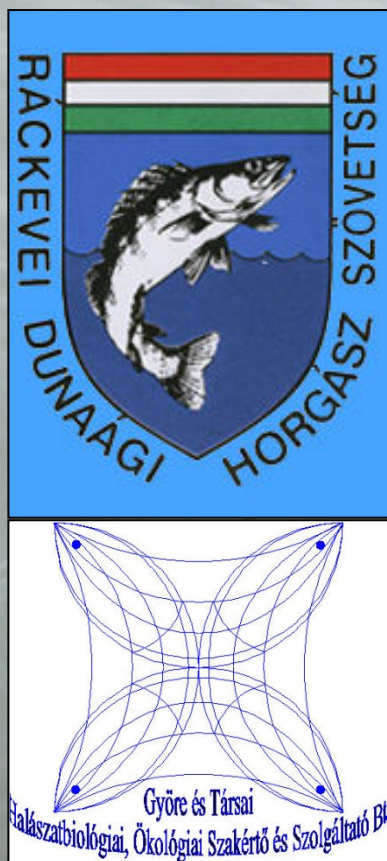

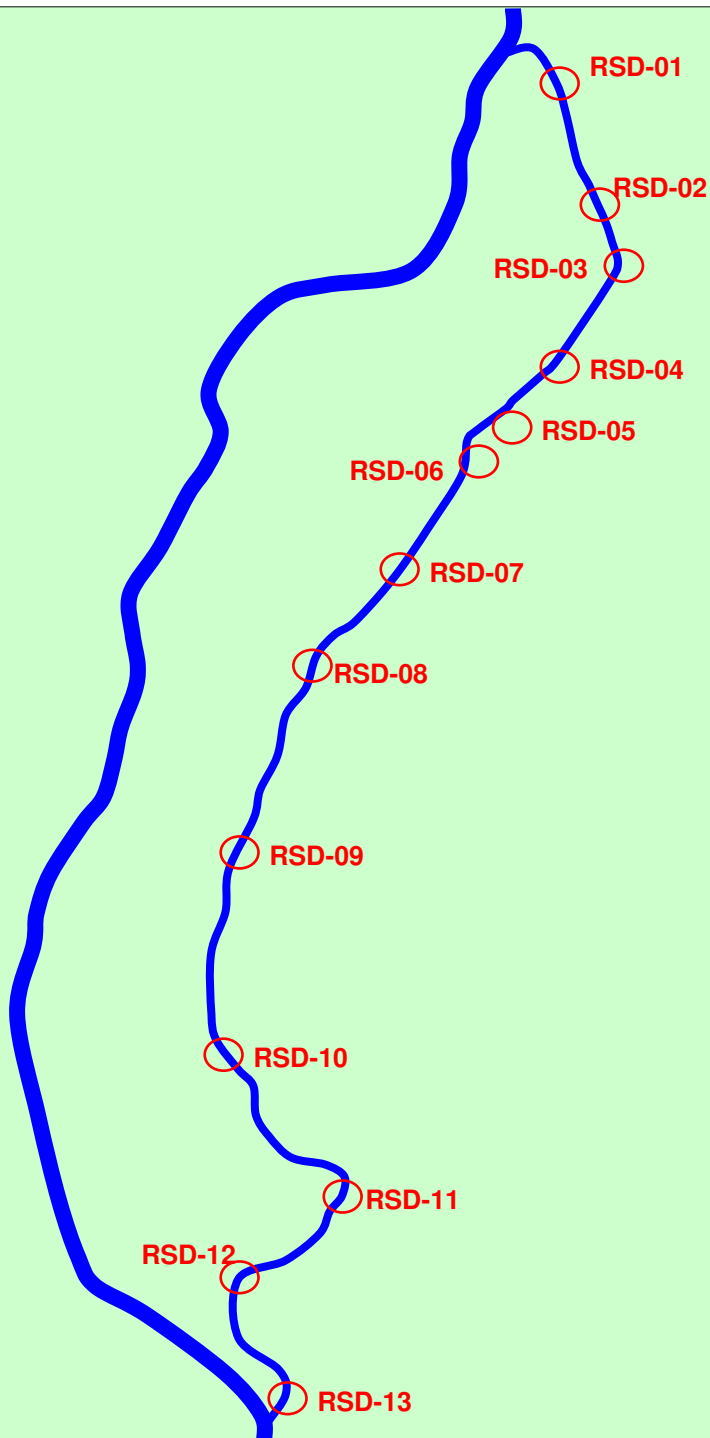

RSD-01	Kvassay zsilib (56,5-54,4 fkm) és a Francia-öböl
RSD-02	Délpesti Szennyvíztisztító – Csepeli strand (51,5-50,2 fkm) és a Molnár-szigeti mellékág északi vége
RSD-03	Királyerdő (49,3-48,8 fkm) és a Molnár-szigeti mellékág déli vége
RSD-04	Czuczor-sziget (46,2-44,8 fkm)
RSD-05	Duna-Tisza-csatorna
RSD-06	Taksony-sziget déli vége (40,5-39,7 fkm) és a Taksonyi holtág
RSD-07	Domariba-sziget északi vége (35,8-35,0 fkm)
RSD-08	Csupics-sziget (32,2-29,7 fkm)
RSD-09	Ráfás-sziget, Sóskás-sziget, Opera-sziget és Angyali szigeti lagúna (25,0-23,5 fkm)
RSD-10	Ráckevei híd – Dömsödi Holt-Duna (19,2-15,8 fkm)
RSD-11	Király-rét (11,2-10,0 fkm) és Dömsödi holtág déli vége
RSD-12	Parkerdő (6,1-5,2 fkm)
RSD-13	Rózsa-sziget (0,5-1,5 fkm)





2007		2010	
fajszám	egyedszám	fajszám	egyedszám
31	30406	40	26582

közös fajok száma	hasonlóság
30	73,2%



balin



csuka



süllő



harcsa



ponty



keszeg (bodorka, vörösszárnyú, dévér, karika, jáasz)



ezüstkárász



szeméthal (razbóra, naphal, törpeharcsák, gébek)



compó



egyéb

Kvassay zsilip és a Francia-öböl

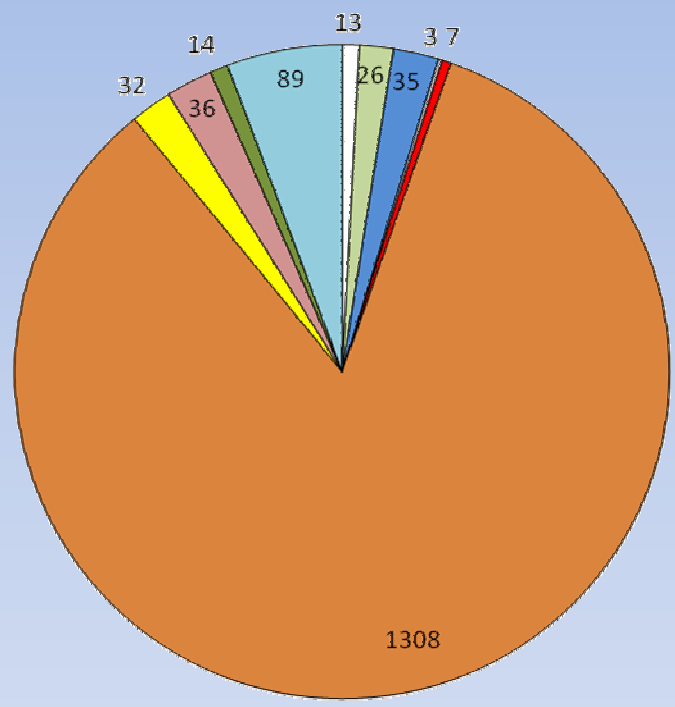
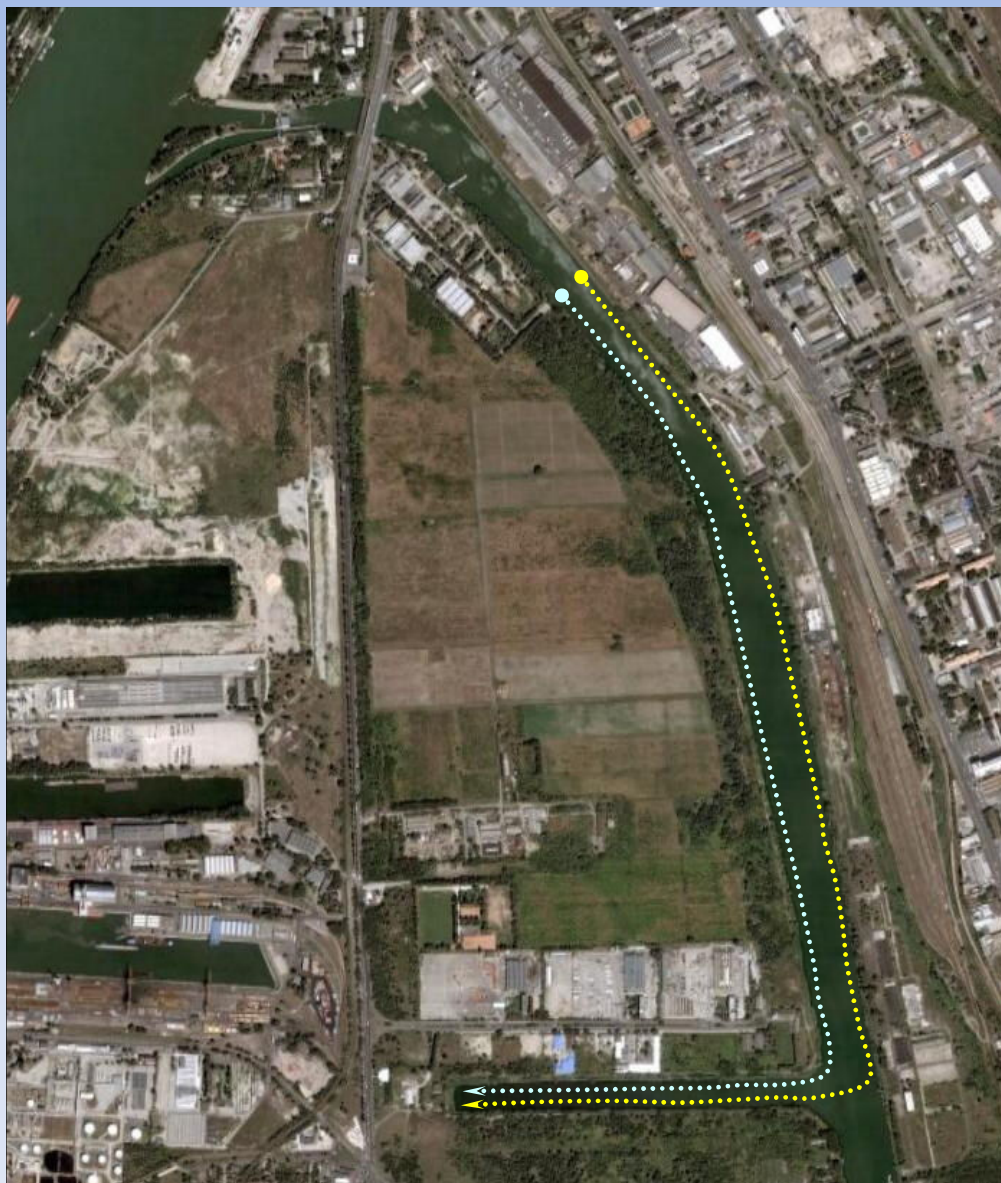

- balin
- csuka
- süllő
- harcsa
- ponty
- keszeg
- ezüstkárász
- szeméthal
- compó
- egyéb

Délpesti szennyvíztisztító + Molnár-sziget

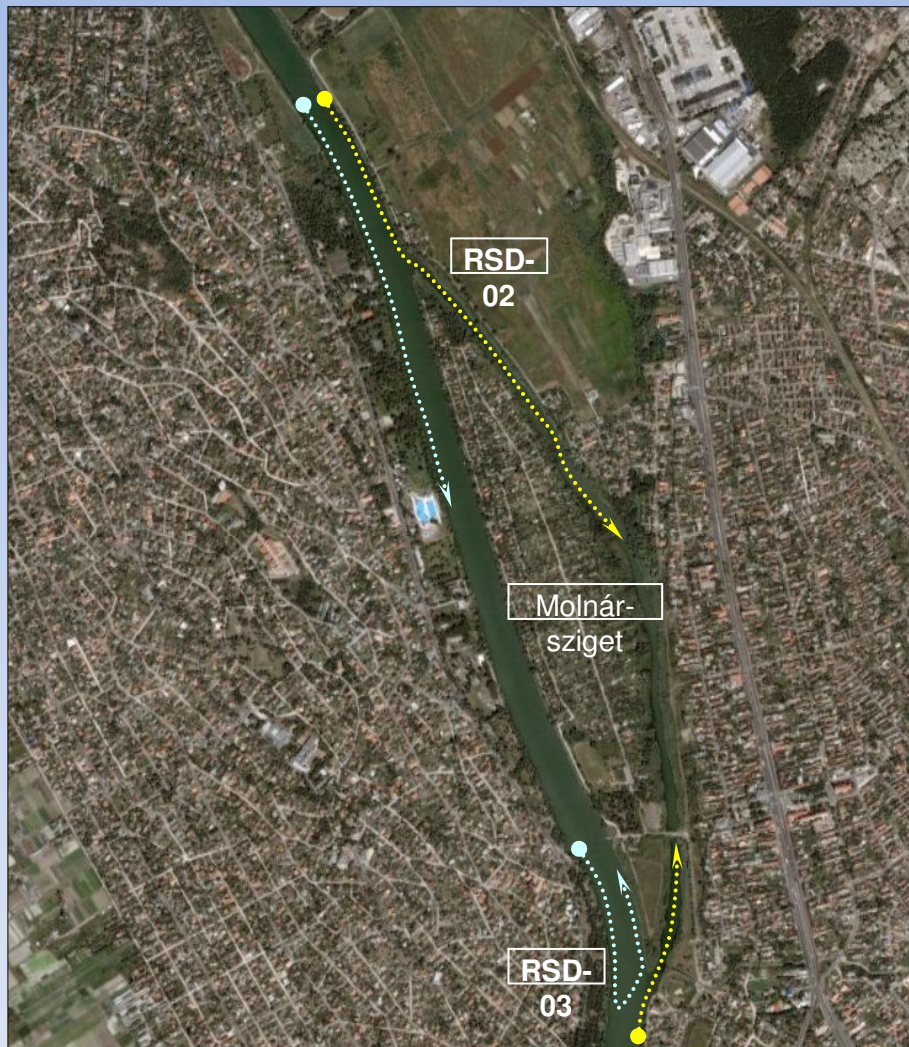

RSD-02

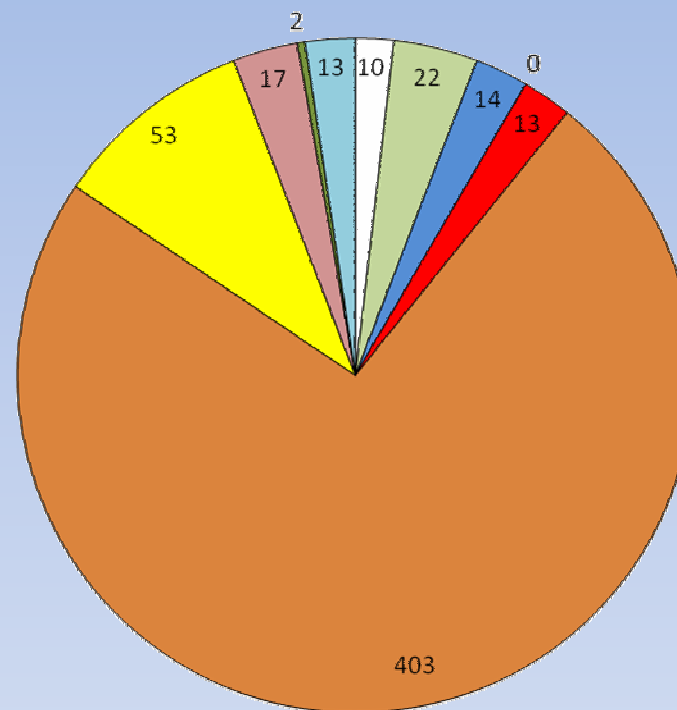

- | | | |
|---------------|-------------|----------|
| □ balin | □ csuka | □ süllő |
| ■ harcsa | ■ ponty | ■ keszeg |
| ■ ezüstkárász | ■ szeméthal | ■ compó |
| ■ egyéb | | |

Délpesti szennyvíztisztító + Molnár-sziget

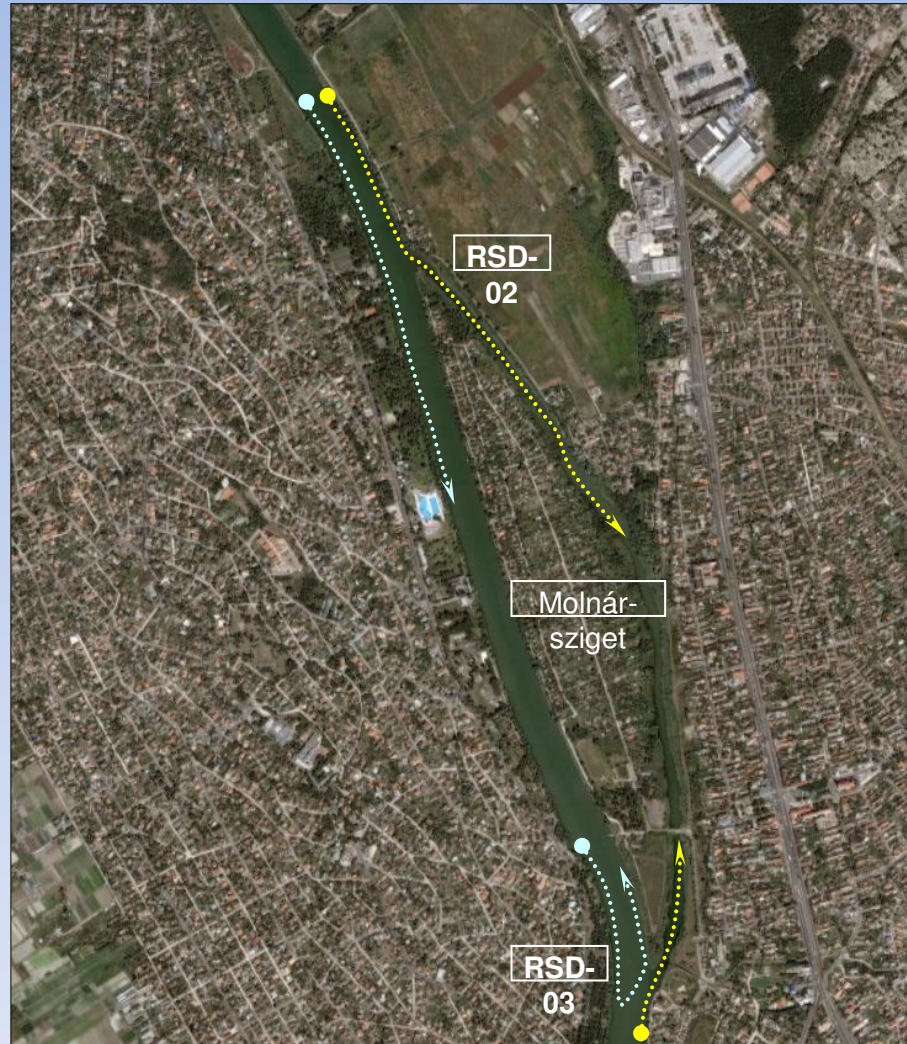

RSD-03

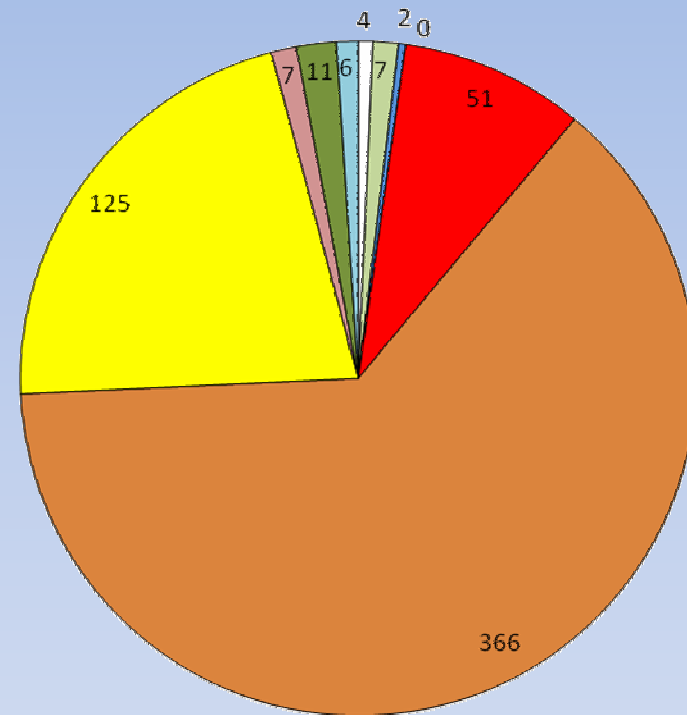

- | | | |
|---------------|-------------|----------|
| □ balin | □ csuka | □ süllő |
| ■ harcsa | ■ ponty | ■ keszeg |
| ■ ezüstkárász | ■ szeméthal | ■ compó |
| ■ egyéb | | |

Czuczor-sziget

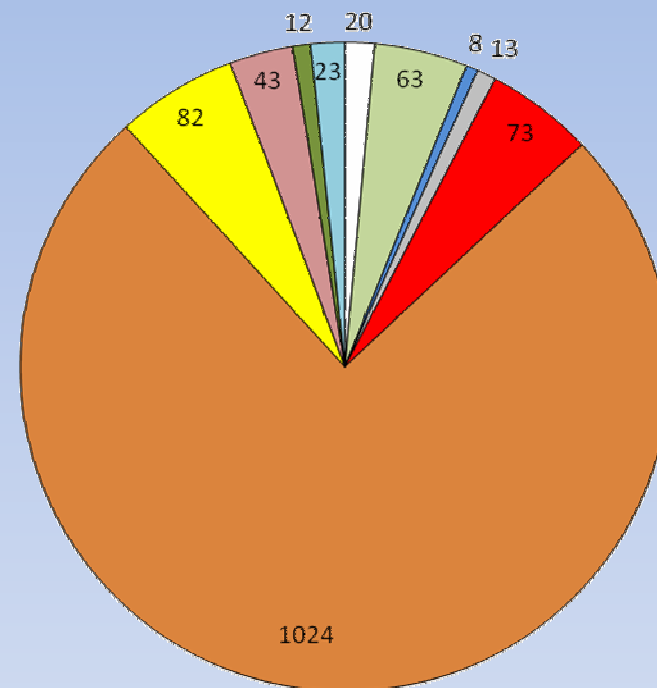
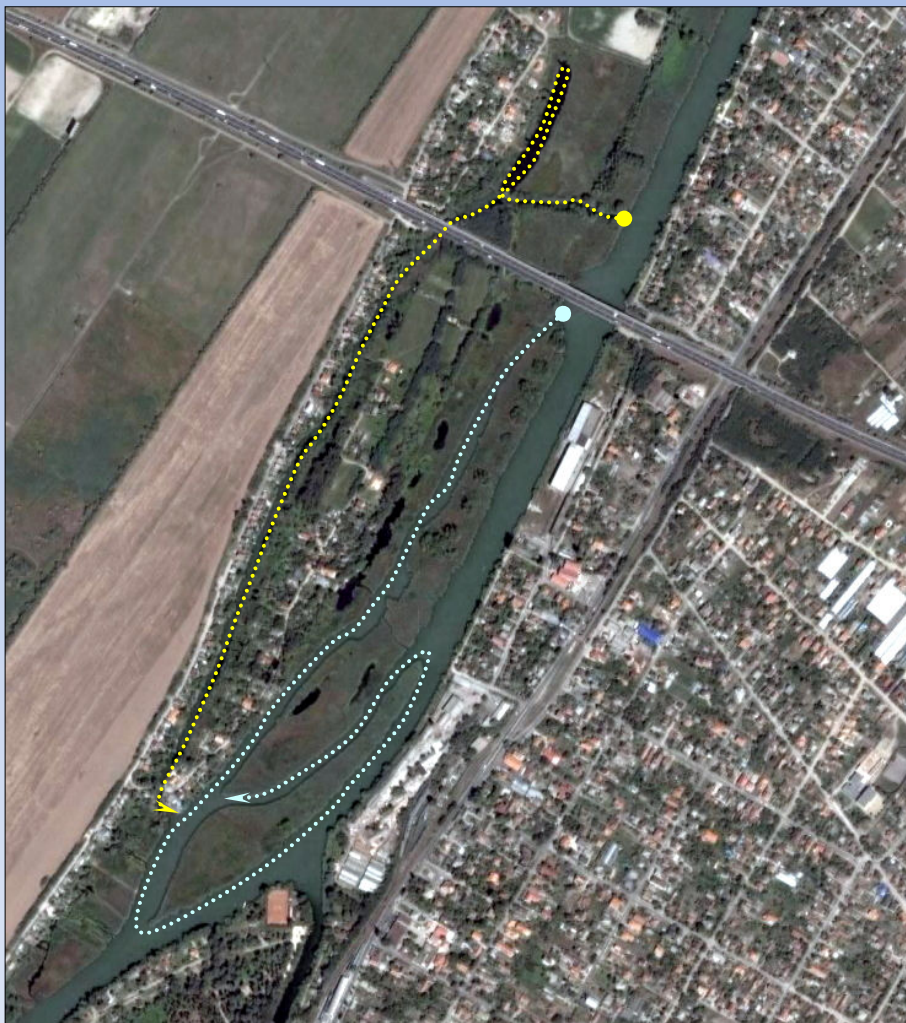

- balin
- csuka
- süllő
- harcsa
- ponty
- keszeg
- ezüstkárász
- szeméthal
- compó
- egyéb

Duna-Tisza csatorna

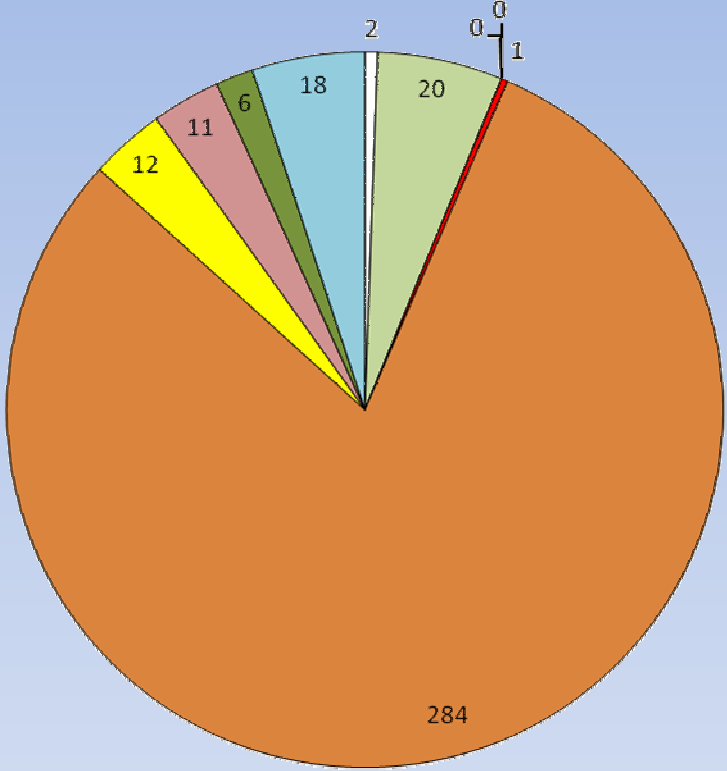

- balin
 csuka
 süllő
- harcsa
 ponty
 keszeg
- ezüstkárász
 szeméthal
 compó
- egyéb

Taksony-sziget déli vége

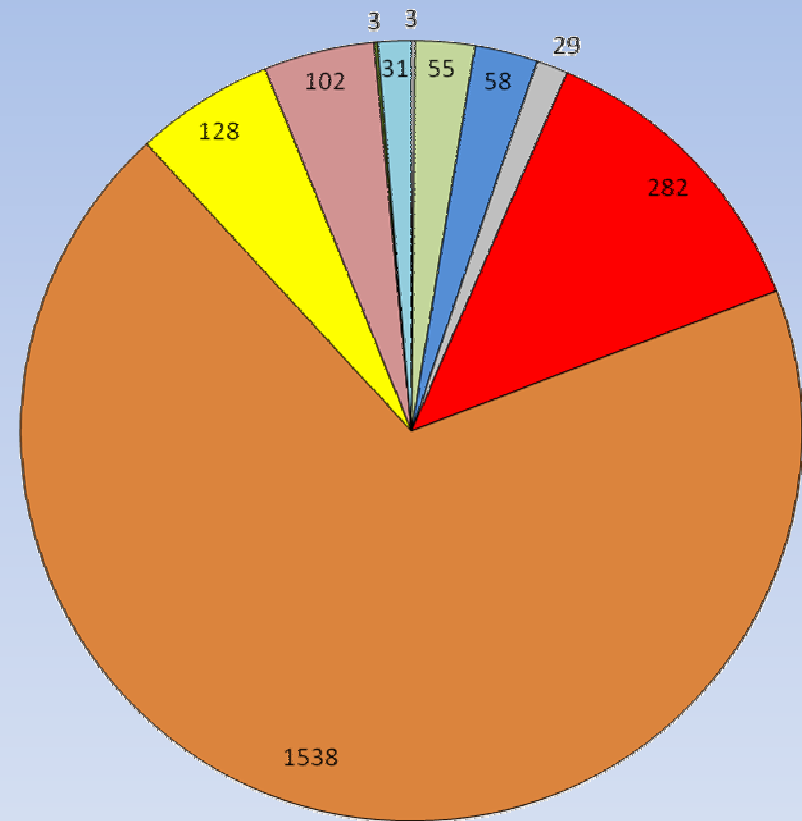

- | | | | |
|--------------------------------|---------------------------------|--------------------------------------|------------------------------------|
| <input type="checkbox"/> balin | <input type="checkbox"/> csuka | <input type="checkbox"/> süllő | <input type="checkbox"/> harcsa |
| <input type="checkbox"/> ponty | <input type="checkbox"/> keszeg | <input type="checkbox"/> ezüstkárász | <input type="checkbox"/> szeméthal |
| <input type="checkbox"/> compó | <input type="checkbox"/> egyéb | | |

Domariba-sziget északi vége

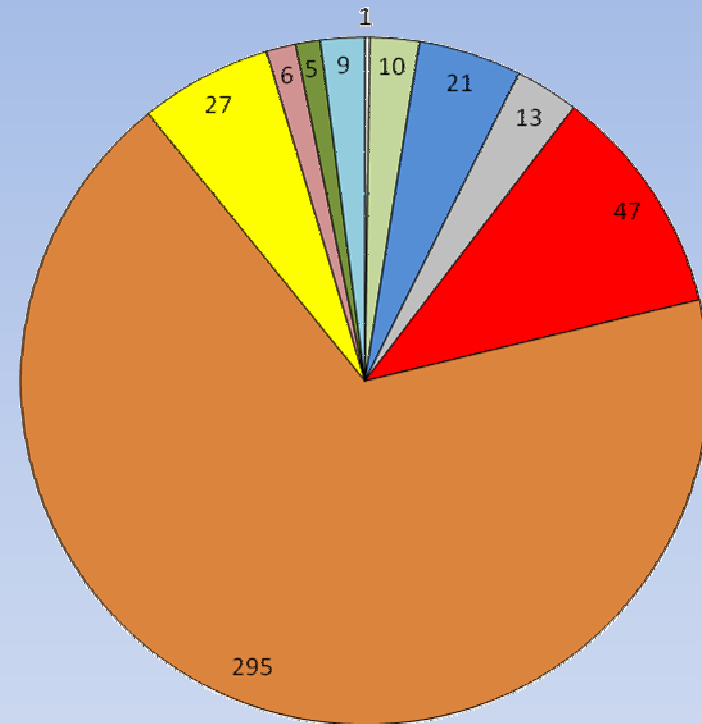

- | | | |
|--------------------------------------|------------------------------------|---------------------------------|
| <input type="checkbox"/> balin | <input type="checkbox"/> csuka | <input type="checkbox"/> süllő |
| <input type="checkbox"/> harcsa | <input type="checkbox"/> ponty | <input type="checkbox"/> keszeg |
| <input type="checkbox"/> ezüstkárász | <input type="checkbox"/> szeméthal | <input type="checkbox"/> compó |
| <input type="checkbox"/> egyéb | | |

Csupics-sziget

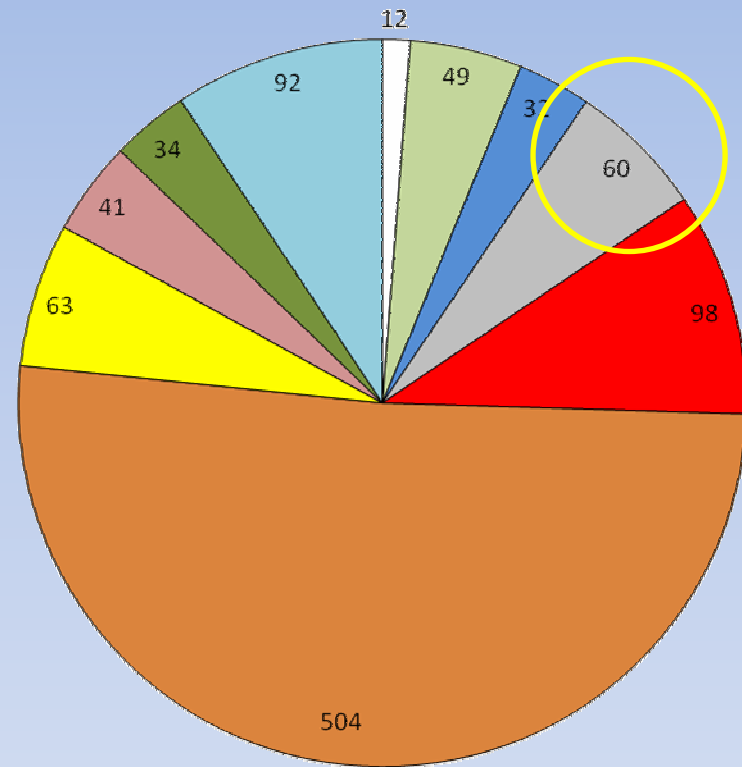

- | | | |
|--------------------------------------|------------------------------------|---------------------------------|
| <input type="checkbox"/> balin | <input type="checkbox"/> csuka | <input type="checkbox"/> süllő |
| <input type="checkbox"/> harcsa | <input type="checkbox"/> ponty | <input type="checkbox"/> keszeg |
| <input type="checkbox"/> ezüstkárász | <input type="checkbox"/> szeméthal | <input type="checkbox"/> compó |
| <input type="checkbox"/> egyéb | | |



Ráfás-sziget, Sós-kás-sziget, Opera-sziget Angyal-sziget

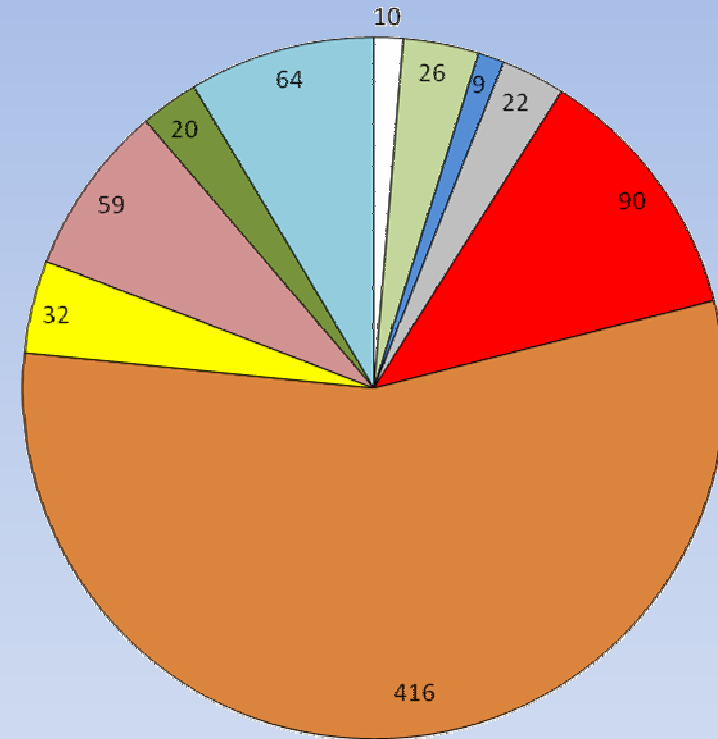
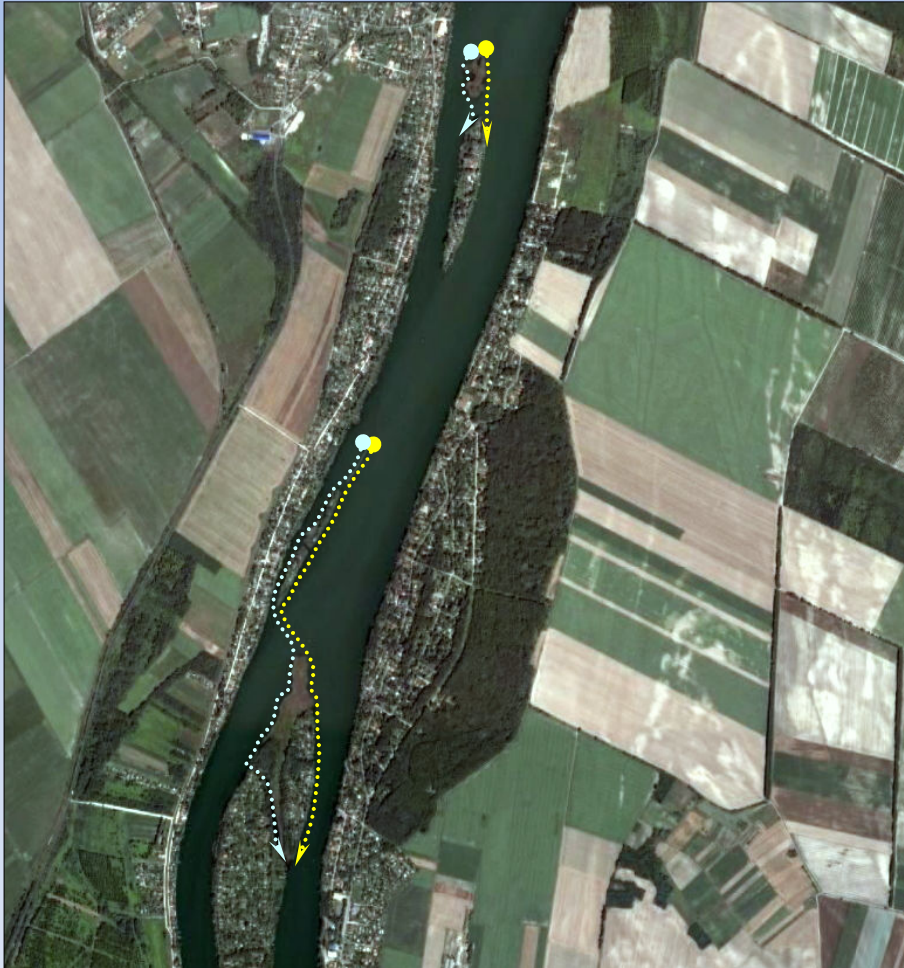

- | | | | |
|-------|--------|-------------|-----------|
| balin | csuka | süllő | harcsa |
| ponty | keszeg | ezüstkárász | szeméthal |
| compó | egyéb | | |

Ráckevei híd + Dömsödi Holt-Duna északi vége

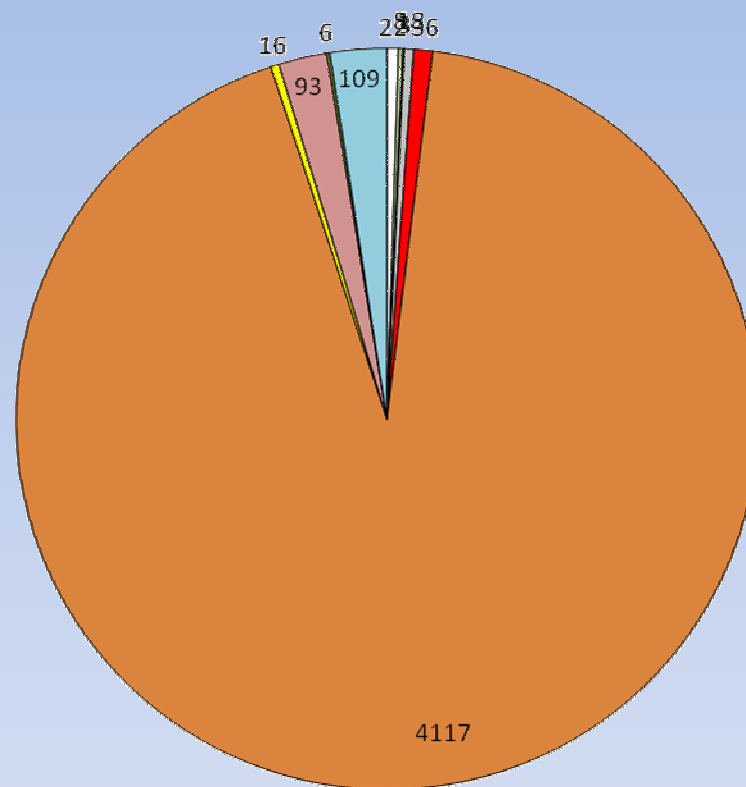

- | | | |
|--------------------------------------|------------------------------------|---------------------------------|
| <input type="checkbox"/> balin | <input type="checkbox"/> csuka | <input type="checkbox"/> süllő |
| <input type="checkbox"/> harcsa | <input type="checkbox"/> ponty | <input type="checkbox"/> keszeg |
| <input type="checkbox"/> ezüstkárász | <input type="checkbox"/> szeméthal | <input type="checkbox"/> compó |
| <input type="checkbox"/> egyéb | | |

Király-rét + Dömsödi Holt-Duna déli vége

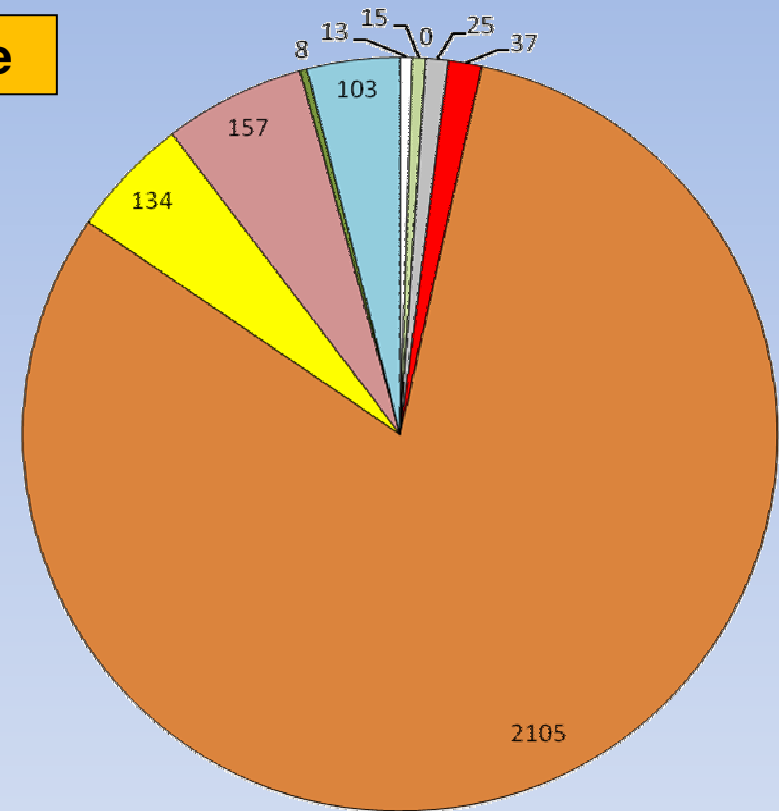

- | | | | |
|-------|--------|-------------|-----------|
| balin | csuka | süllő | harcsa |
| ponty | keszeg | ezüstkárász | szeméthal |
| compó | egyéb | | |

Parkerdő

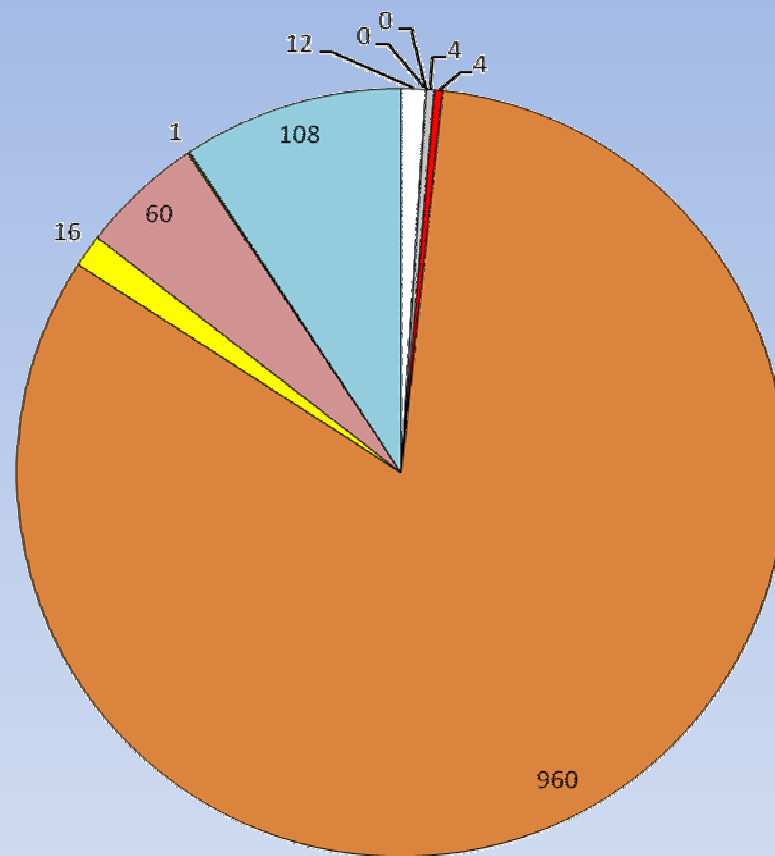
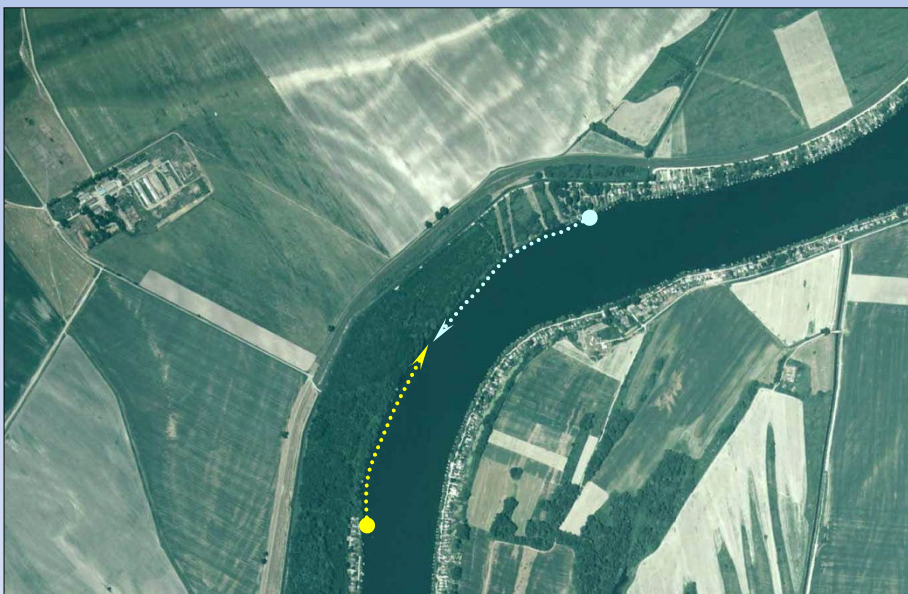

- balin
- csuka
- süllő
- harcsa
- ponty
- keszeg
- ezüstkárász
- szeméthal
- compó
- egyéb

Rózsa-sziget

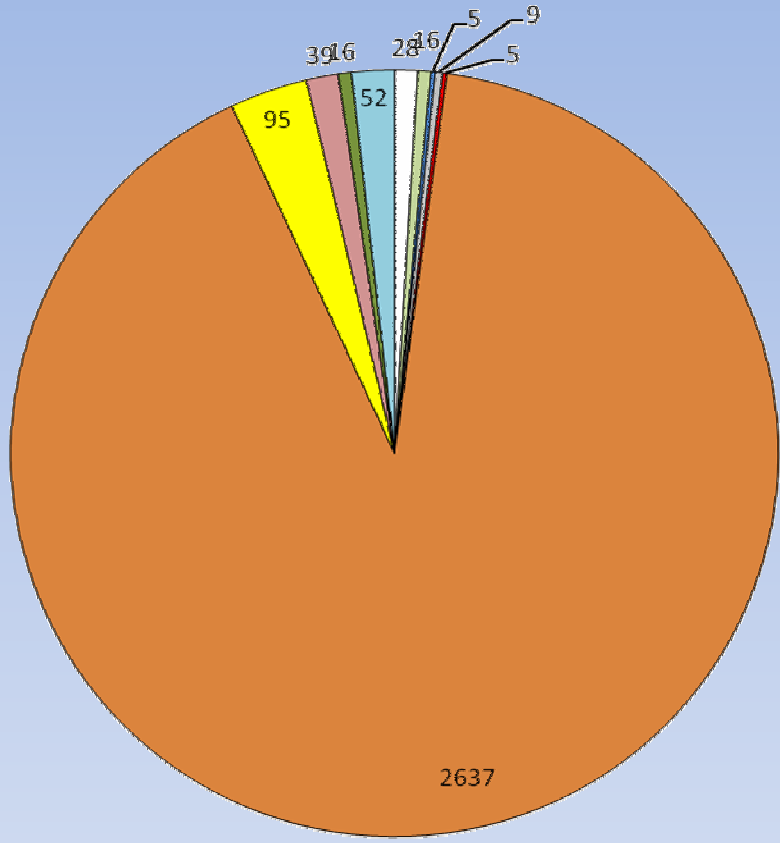

- balin
- csuka
- süllő
- harcsa
- ponty
- keszeg
- ezüstkárász
- szeméthal
- compó
- egyéb

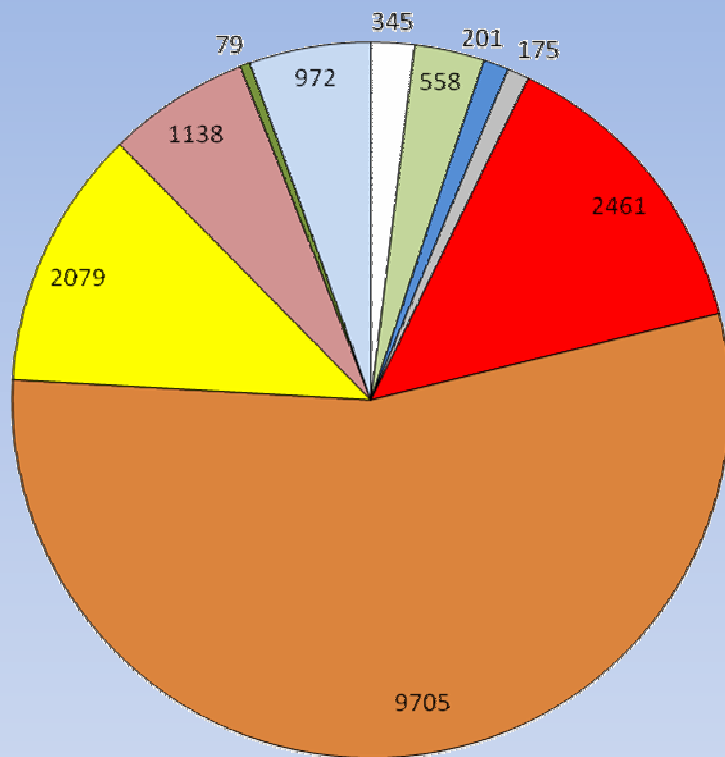

- balin csuka süllő harcsa
- ponty keszeg ezüstkárász szeméthal
- compó egyéb

2007 egyedszám arányok

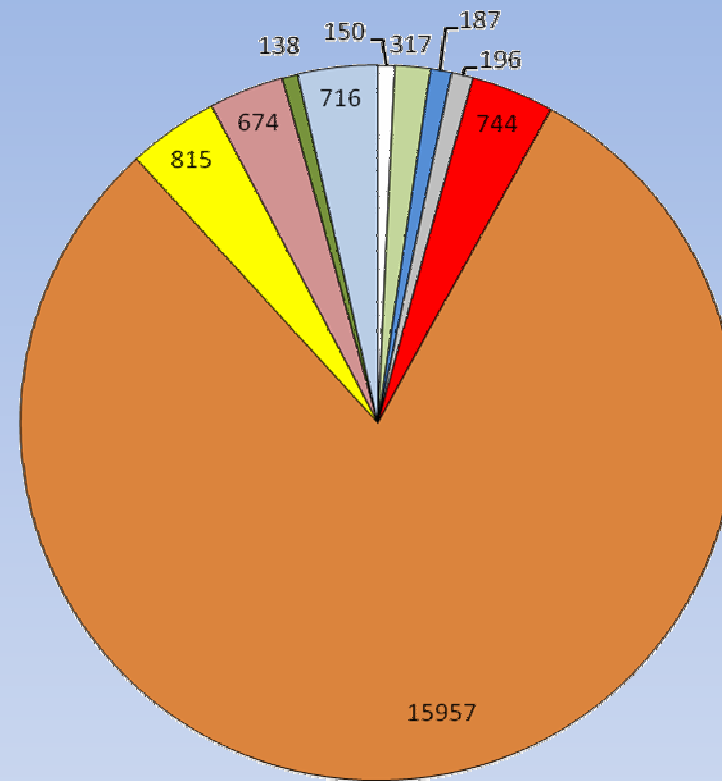

- balin csuka süllő harcsa
- ponty keszeg ezüstkárász szeméthal
- compó egyéb

2010 egyedszám arányok

Méretes halak aránya a fogásban



13%



36%



46%



55%



50%

TAPASZTALATOK

1. A vízterület középső szakasza fajszámban és egyedszámban is a leggazdagabb;
2. A Francia-öböl a környező süllő populáció ívóhelye;
3. A legtöbb harcsa a úszólápok környékén (alatt) található (Csupics-sziget, Taksonyi-holtág);
4. A reofil halfajok (paduc, domolykó) a Duna-ág felső szakaszán mutathatók ki;
5. A másodnyaras pontyok csapatokban található a mellékágakban, hókonyokban;
6. Előbbi élőhelyeken igen nagy a harcsa állománya;
7. Sok süllő található a sekély iszapos alzatú holtágakban, hókonyokban;
8. Feltűnően nagy a naphal állomány (a fogott példányok is nagy méretűek!);
9. A csuka állomány igen fiatal, kevés a nagy egyed;
10. A compó fogástilalmának hatása a kimutatott egyedszám és méret alapján bizonyítható;
11. A harcsák fogását szorgalmazni szükséges a víztér középső szakaszán;
12. A bodorka populáció gyérítését mihamarabb meg kell oldani (ragadozó telepítés!)





Köszönöm szíves figyelmüket

